MÉTIERS

FAMILLES PROFESSIONNELLES DÉTAILLÉES

OUVRIERS QUALIFIÉS DE LA PEINTURE ET DE LA FINITION DU BÂTIMENT

EMPLOI

QUI EXERCE CE **MÉTIER** EN RÉGION ?

L'ÂGE DES PERSONNES EXERÇANT CE MÉTIER

31 %
des personnes exerçant ce métier ont 50 ans ou plus

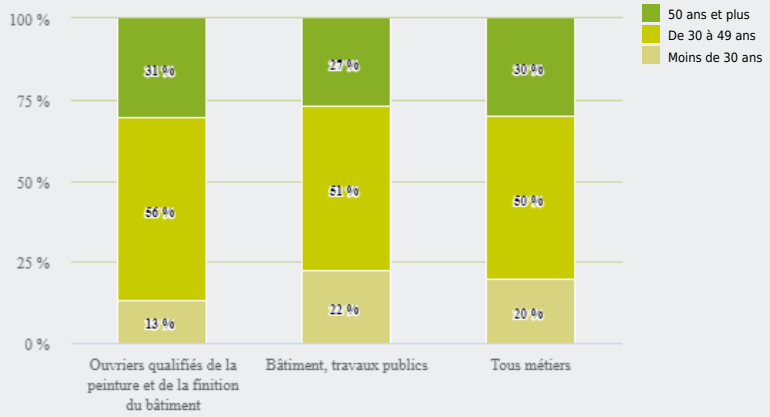

21 930
personnes exercent ce métier, soit
0,6 %
des emplois de la région en 2020

+ 5 %
d'emploi entre 2008 et 2020 dans ce métier
(+ 7 % tous métiers)

4 %
de femmes
(48 % tous métiers)

LE NIVEAU DE FORMATION DES PERSONNES EXERÇANT CE MÉTIER

52 %
des personnes exerçant ce métier ont un CAP, BEP

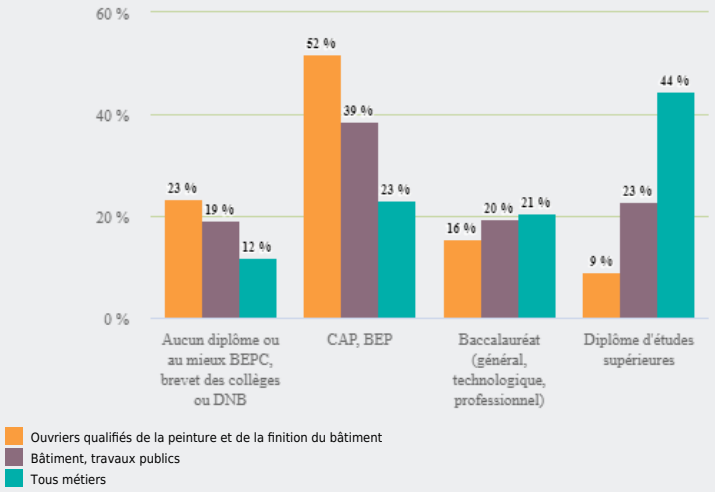

LES PERSONNES EXERÇANT CE MÉTIER PAR DÉPARTEMENT

23,6 % des personnes exerçant ce métier se situent dans le département du Rhône (27,7 % tous métiers)

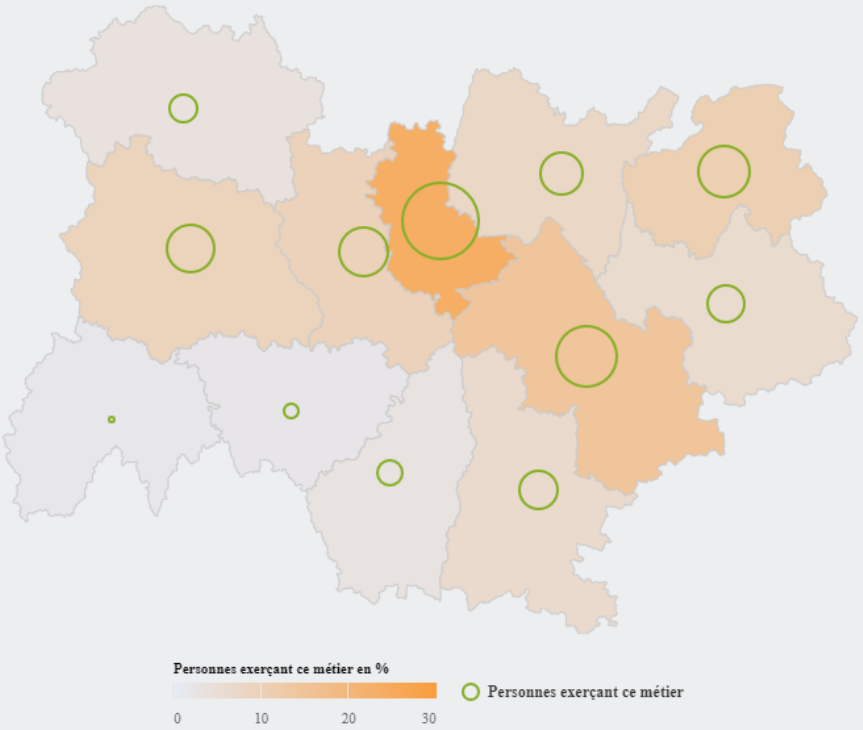

LES MÉTIERS À UN NIVEAU PLUS DÉTAILLÉ

69 % des personnes exerçant ce métier sont «Artisans de la peinture et des finitions du bâtiment»

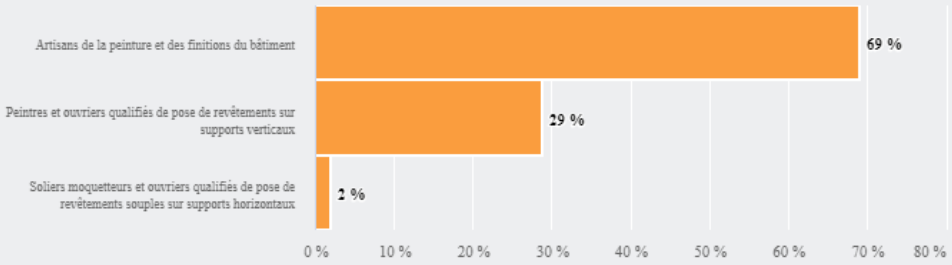

LES PUBLICS DU PIC EXERÇANT CE MÉTIER

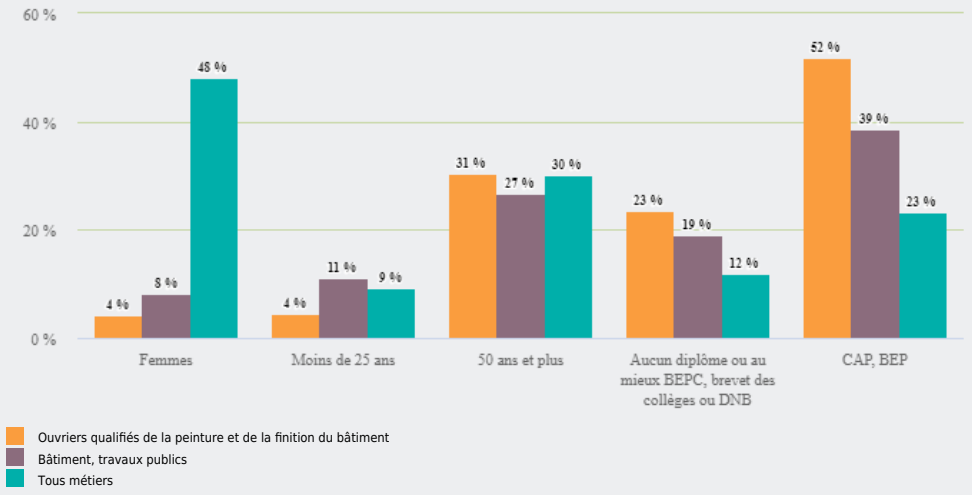

Source : Insee – RP au lieu de résidence, RP au lieu de travail .