MÉTIERS

FAMILLES PROFESSIONNELLES DÉTAILLÉES

AGENTS DE MAÎTRISE ET ASSIMILÉS EN FABRICATION DE MATÉRIEL ÉLECTRIQUE, ÉLECTRONIQUE

EMPLOI

QUI EXERCE CE **MÉTIER** EN RÉGION ?

L'ÂGE DES PERSONNES EXERÇANT CE MÉTIER

36 %
des personnes exerçant ce métier ont 50 ans ou plus

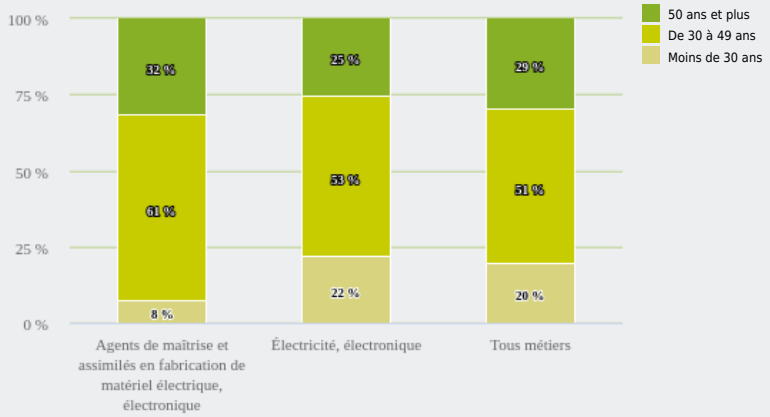

1 110
personnes exercent ce métier, soit
0,0 %
des emplois de la région en 2020

– 27 %
d'emploi entre 2008 et 2020 dans ce métier
(+ 7 % tous métiers)

20 %
de femmes
(48 % tous métiers)

LE NIVEAU DE FORMATION DES PERSONNES EXERÇANT CE MÉTIER

49 %
des personnes exerçant ce métier ont un diplôme d'études supérieures

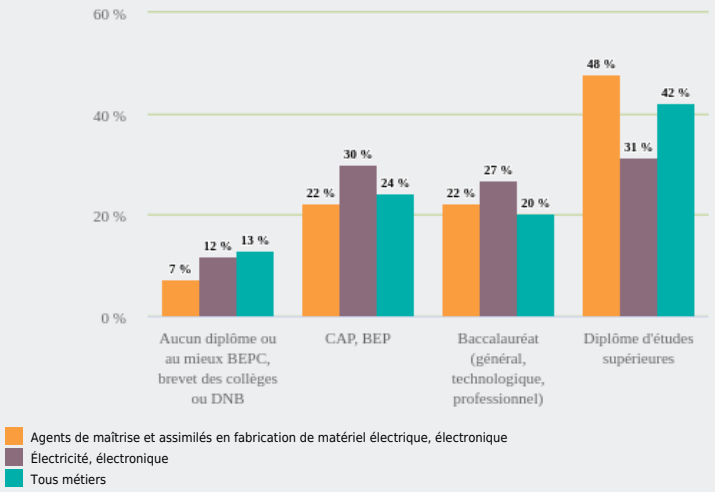

LES PERSONNES EXERÇANT CE MÉTIER PAR DÉPARTEMENT

33,3 % des personnes exerçant ce métier se situent dans le département du Rhône (27,7 % tous métiers)

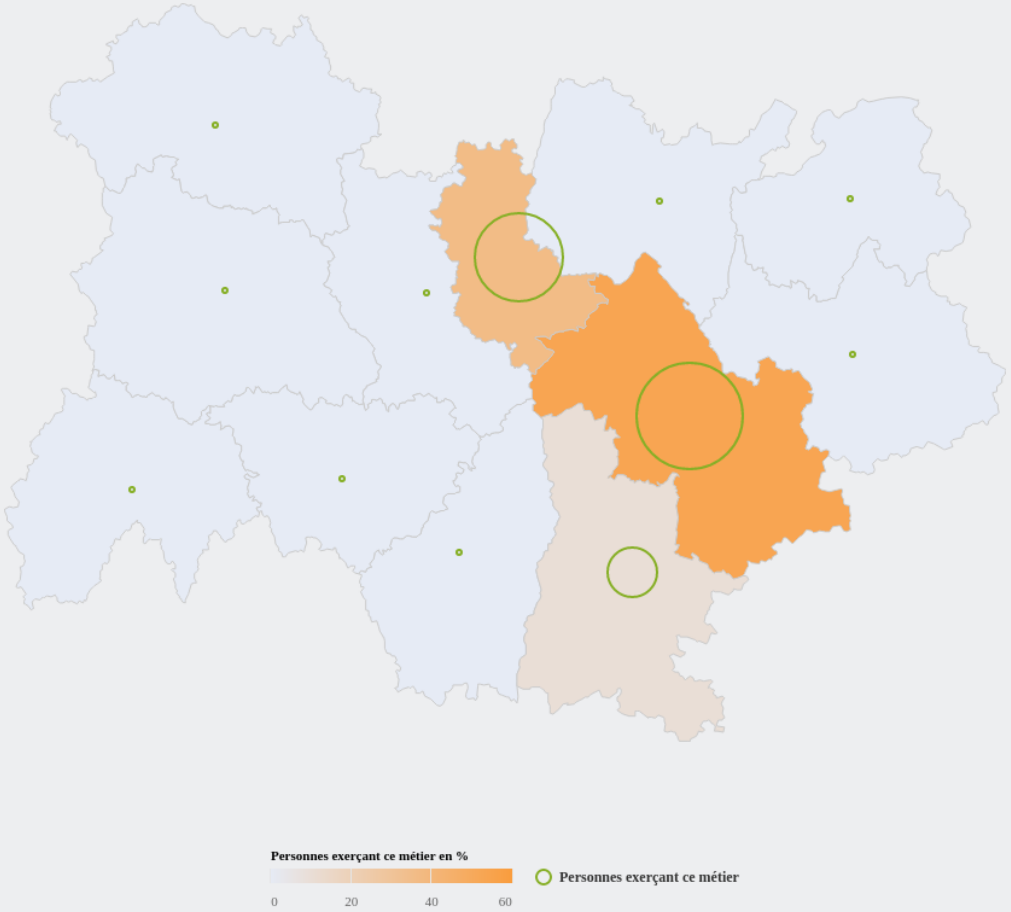

LES MÉTIERS À UN NIVEAU PLUS DÉTAILLÉ

100 % des personnes exerçant ce métier sont «Agents de maîtrise en fabrication de matériel électrique, électronique»

LES PUBLICS DU PIC EXERÇANT CE MÉTIER

- Agents de maîtrise et assimilés en fabrication de matériel électrique, électronique
- Électricité, électronique
- Tous métiers

Source : Insee – RP au lieu de résidence, RP au lieu de travail .