MÉTIERS

FAMILLES PROFESSIONNELLES DÉTAILLÉES

AGENTS DE SÉCURITÉ ET DE L'ORDRE PUBLIC

EMPLOI

QUI EXERCE CE **MÉTIER** EN RÉGION ?

L'ÂGE DES PERSONNES EXERÇANT CE MÉTIER

10 %
des personnes exerçant ce métier ont 50 ans ou plus

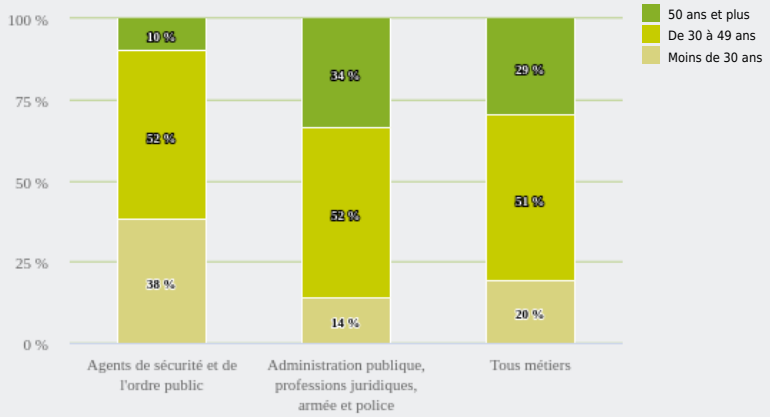

36 310
personnes exercent ce métier, soit
1,1 %
des emplois de la région en 2020

+ 4 %
d'emploi entre 2008 et 2020 dans ce métier
(+ 7 % tous métiers)

17 %
de femmes
(48 % tous métiers)

LE NIVEAU DE FORMATION DES PERSONNES EXERÇANT CE MÉTIER

47 %
des personnes exerçant ce métier ont un baccalauréat (général, technologique, professionnel)

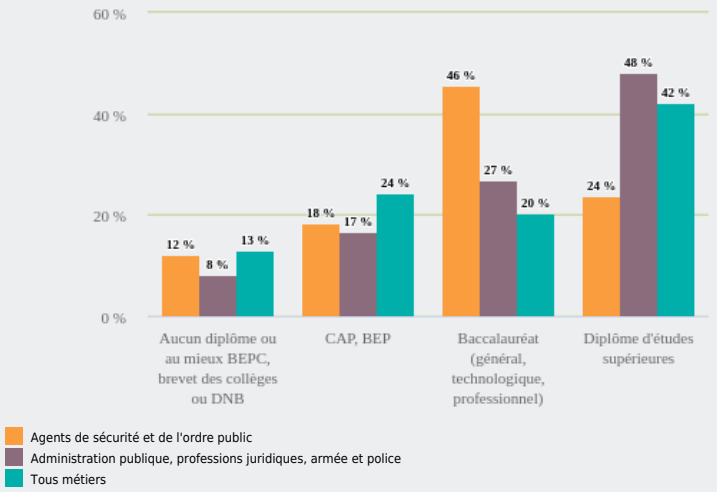

LES PERSONNES EXERÇANT CE MÉTIER PAR DÉPARTEMENT

23,1 % des personnes exerçant ce métier se situent dans le département du Rhône (27,7 % tous métiers)

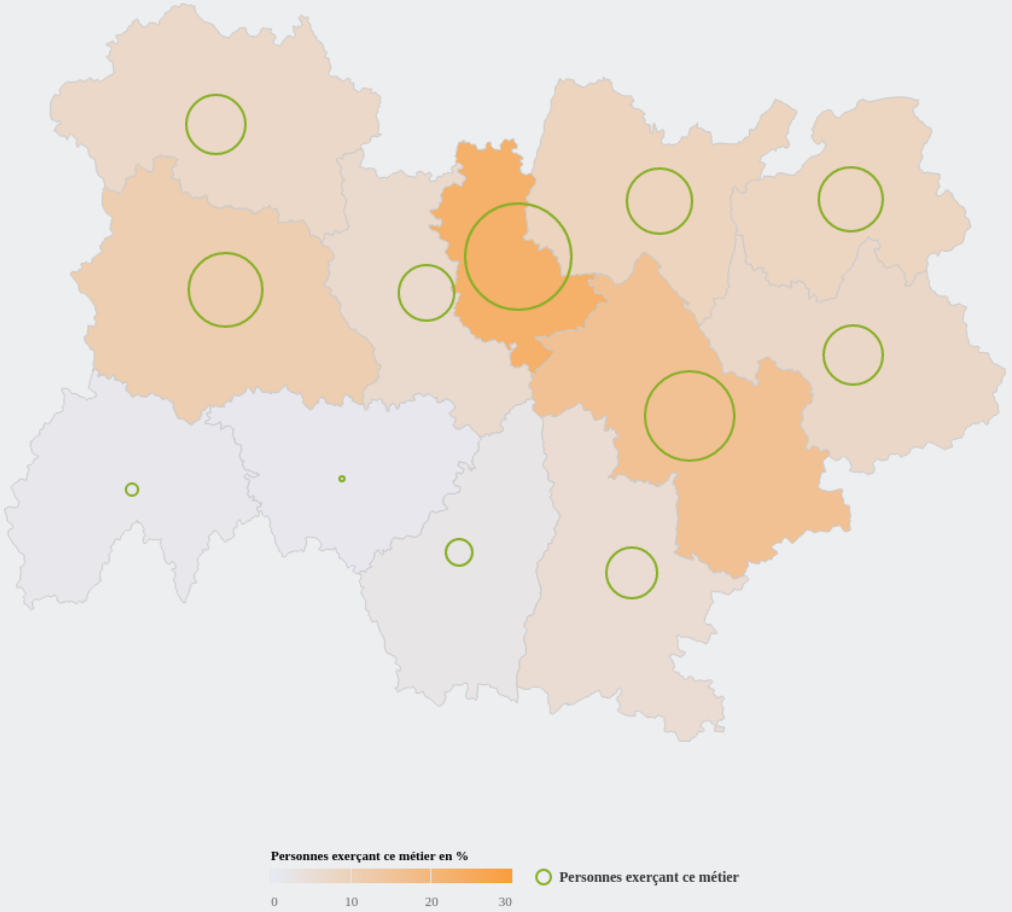

LES MÉTIERS À UN NIVEAU PLUS DÉTAILLÉ

27 % des personnes exerçant ce métier sont «Hommes du rang (sauf pompiers militaires)»

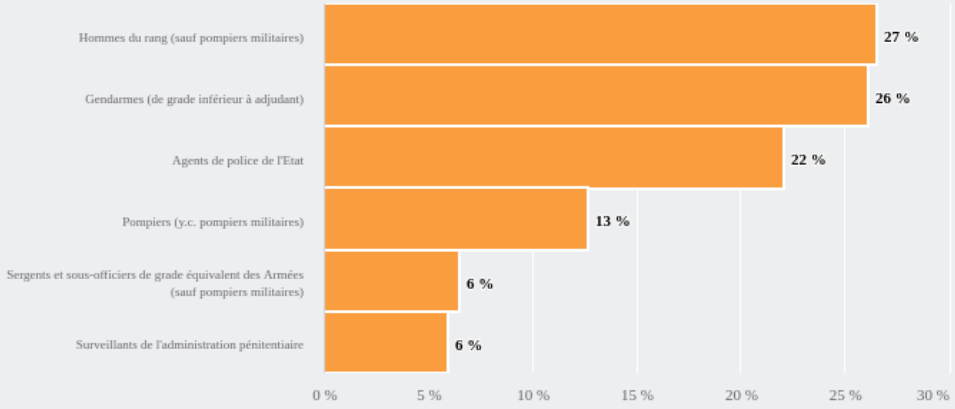

LES PUBLICS DU PIC EXERÇANT CE MÉTIER

- Agents de sécurité et de l'ordre public
- Administration publique, professions juridiques, armée et police
- Tous métiers

Source : Insee – RP au lieu de résidence, RP au lieu de travail .