MÉTIERS

FAMILLES PROFESSIONNELLES REGROUPÉES

TECHNICIENS ET AGENTS DE MAÎTRISE DU BÂTIMENT ET DES TRAVAUX PUBLICS

EMPLOI

QUI EXERCE CE **MÉTIER** EN RÉGION ?

L'ÂGE DES PERSONNES EXERÇANT CE MÉTIER

28 %
des personnes exerçant ce métier ont 50 ans ou plus

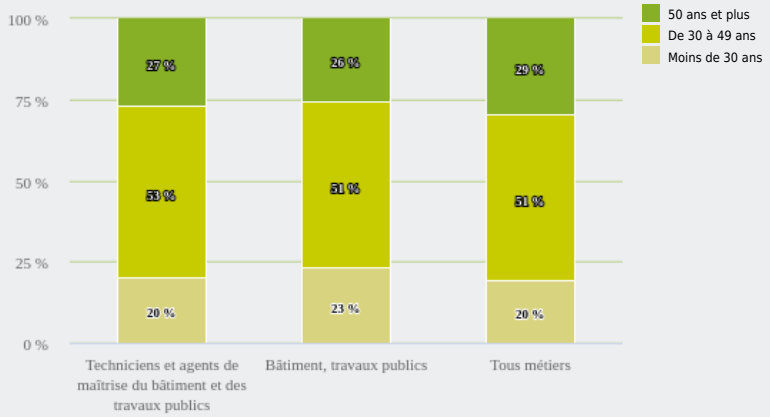

45 040
personnes exercent ce métier, soit
1,3 %
des emplois de la région en 2020

+ 16 %
d'emploi entre 2008 et 2020 dans ce métier
(+ 7 % tous métiers)

11 %
de femmes
(48 % tous métiers)

LE NIVEAU DE FORMATION DES PERSONNES EXERÇANT CE MÉTIER

37 %
des personnes exerçant ce métier ont un diplôme d'études supérieures

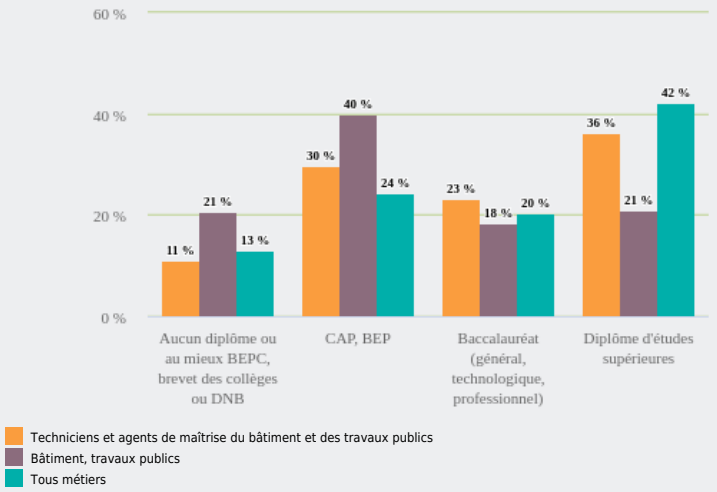

LES PERSONNES EXERÇANT CE MÉTIER PAR DÉPARTEMENT

27,2 % des personnes exerçant ce métier se situent dans le département du Rhône (27,7 % tous métiers)

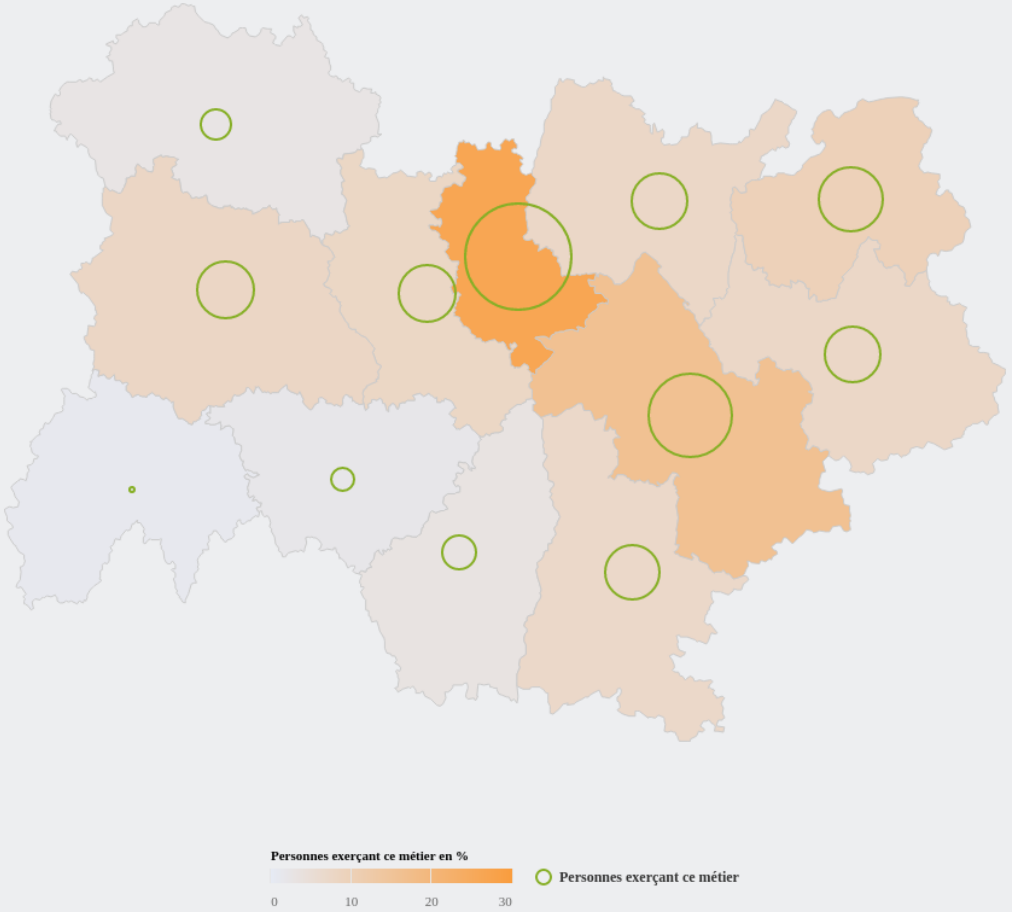

LES MÉTIERS À UN NIVEAU PLUS DÉTAILLÉ

31 % des personnes exerçant ce métier sont «Métreurs et techniciens divers du bâtiment et des travaux publics»

LES PUBLICS DU PIC EXERÇANT CE MÉTIER

- Techniciens et agents de maîtrise du bâtiment et des travaux publics
- Bâtiment, travaux publics
- Tous métiers

Source : Insee – RP au lieu de résidence, RP au lieu de travail .