MÉTIERS

MÉTIERS DES DOMAINES D'EXCELLENCE (DOMEX)

OUVRIERS NON QUALIFIÉS DE L'EMBALLAGE ET MANUTENTIONNAIRES

EMPLOI

QUI EXERCE CE **MÉTIER** EN RÉGION ?

L'ÂGE DES PERSONNES EXERÇANT CE MÉTIER

24 %
des personnes exerçant ce métier ont 50 ans ou plus

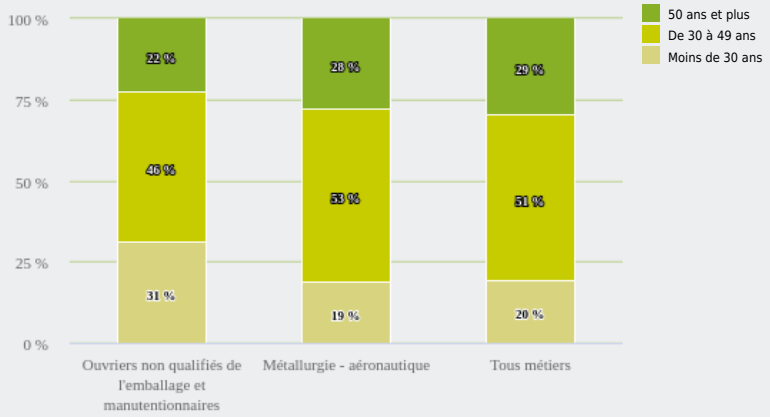

47 220
personnes exercent ce métier, soit
1,4 %
des emplois de la région en 2020

+ 3 %
d'emploi entre 2008 et 2020 dans ce métier
(+ 7 % tous métiers)

31 %
de femmes
(48 % tous métiers)

LE NIVEAU DE FORMATION DES PERSONNES EXERÇANT CE MÉTIER

35 %
des personnes exerçant ce métier ont un CAP, BEP

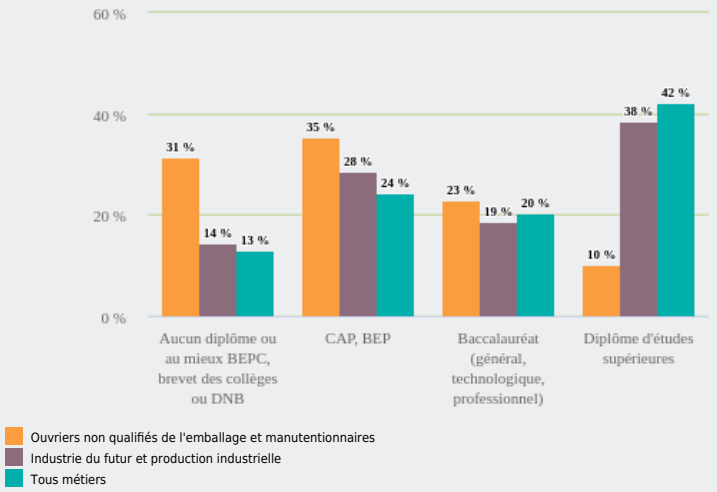

LES PERSONNES EXERÇANT CE MÉTIER PAR DÉPARTEMENT

26,7 % des personnes exerçant ce métier se situent dans le département du Rhône (27,7 % tous métiers)

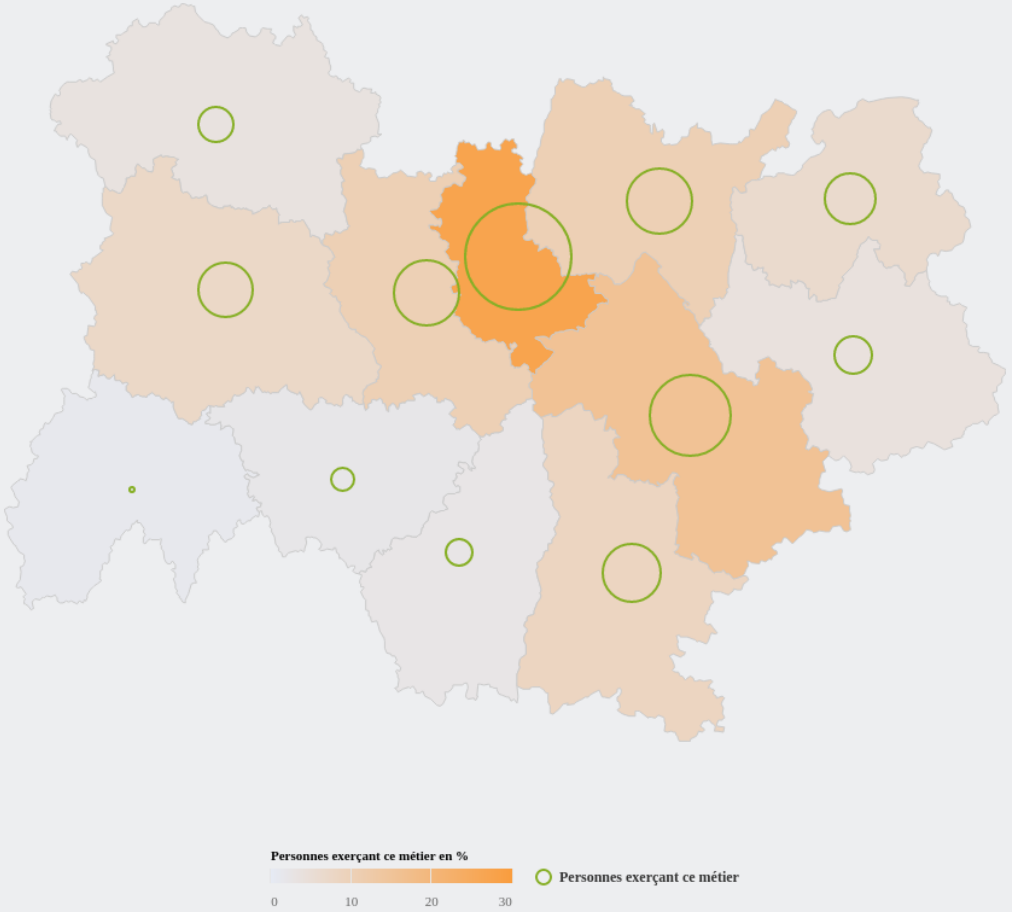

LES MÉTIERS À UN NIVEAU PLUS DÉTAILLÉ

65 % des personnes exerçant ce métier sont «Ouvriers du tri, de l'emballage, de l'expédition, non qualifiés»

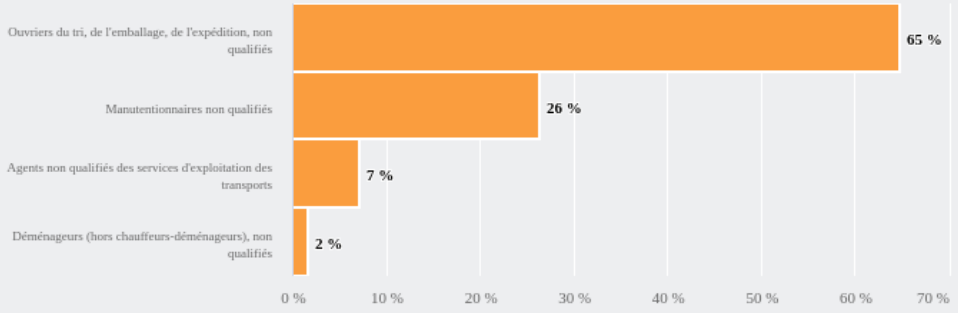

LES PUBLICS DU PIC EXERÇANT CE MÉTIER

- Ouvriers non qualifiés de l'emballage et manutentionnaires
- Industrie du futur et production industrielle
- Tous métiers

Source : Insee – RP au lieu de résidence, RP au lieu de travail .