MÉTIERS

MÉTIERS DES DOMAINES D'EXCELLENCE (DOMEX)

CONDUCTEURS DE TRANSPORT EN COMMUN SUR ROUTE

EMPLOI

QUI EXERCE CE **MÉTIER** EN RÉGION ?

L'ÂGE DES PERSONNES EXERÇANT CE MÉTIER

50 %
des personnes exerçant ce métier ont 50 ans ou plus

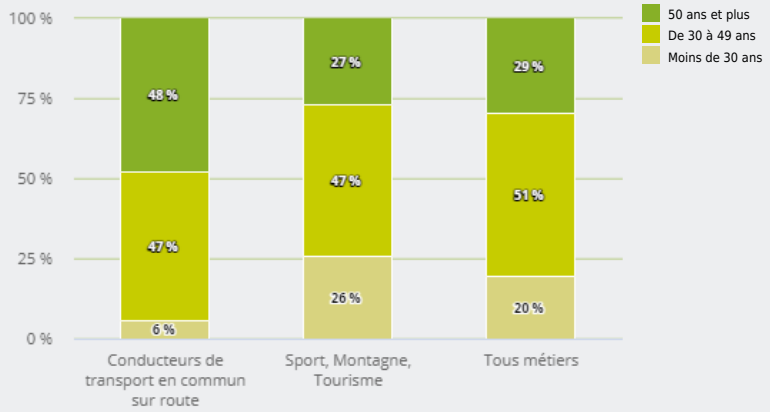

14 380
personnes exercent ce métier, soit
0,4 %
des emplois de la région en 2020

+ 18 %
d'emploi entre 2008 et 2020 dans ce métier
(+ 7 % tous métiers)

19 %
de femmes
(48 % tous métiers)

LE NIVEAU DE FORMATION DES PERSONNES EXERÇANT CE MÉTIER

45 %
des personnes exerçant ce métier ont un CAP, BEP

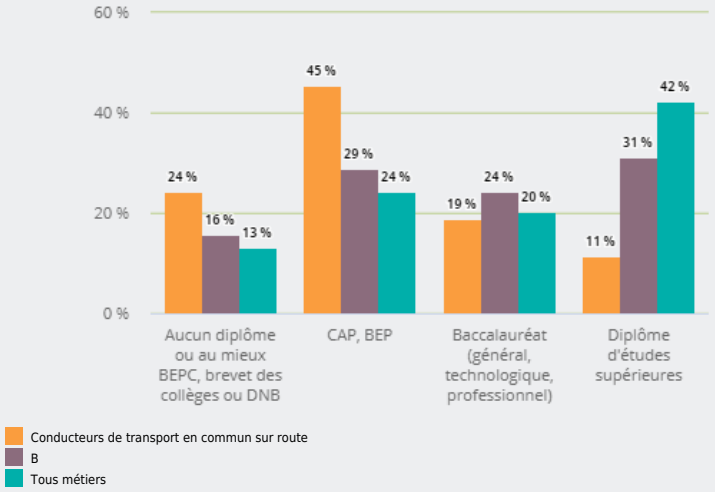

LES PERSONNES EXERÇANT CE MÉTIER PAR DÉPARTEMENT

25,9 % des personnes exerçant ce métier se situent dans le département du Rhône (27,7 % tous métiers)

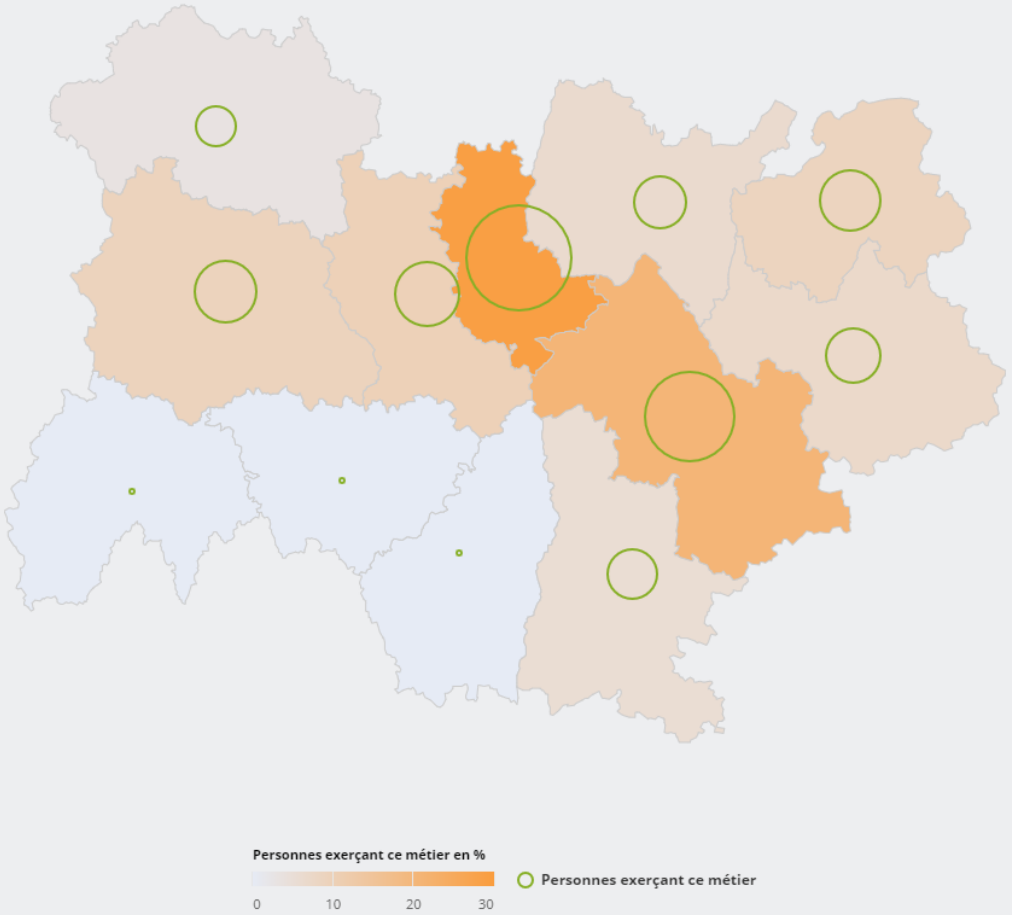

LES MÉTIERS À UN NIVEAU PLUS DÉTAILLÉ

100 % des personnes exerçant ce métier sont «Conducteurs de véhicule routier de transport en commun (salariés)»

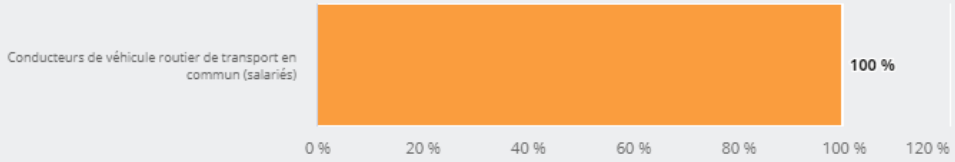

LES PUBLICS DU PIC EXERÇANT CE MÉTIER

- ×
- Conducteurs de transport en commun sur route
- B
- Tous métiers

Source : Insee – RP au lieu de résidence, RP au lieu de travail .