MÉTIERS

MÉTIERS DES DOMAINES D'EXCELLENCE (DOMEX)

CONDUCTEURS ROUTIERS

EMPLOI

QUI EXERCE CE **MÉTIER** EN RÉGION ?

L'ÂGE DES PERSONNES EXERÇANT CE MÉTIER

37 %
des personnes exerçant ce métier ont 50 ans ou plus

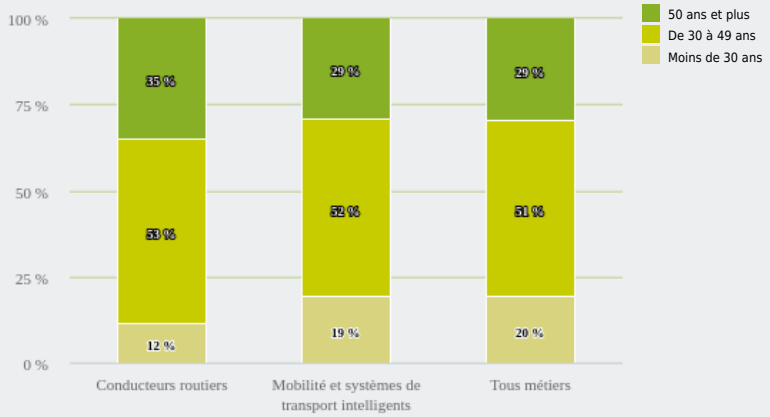

42 110
personnes exercent ce métier, soit
1,2 %
des emplois de la région en 2020

+ 4 %
d'emploi entre 2008 et 2020 dans ce métier
(+ 7 % tous métiers)

4 %
de femmes
(48 % tous métiers)

LE NIVEAU DE FORMATION DES PERSONNES EXERÇANT CE MÉTIER

50 %
des personnes exerçant ce métier ont un CAP, BEP

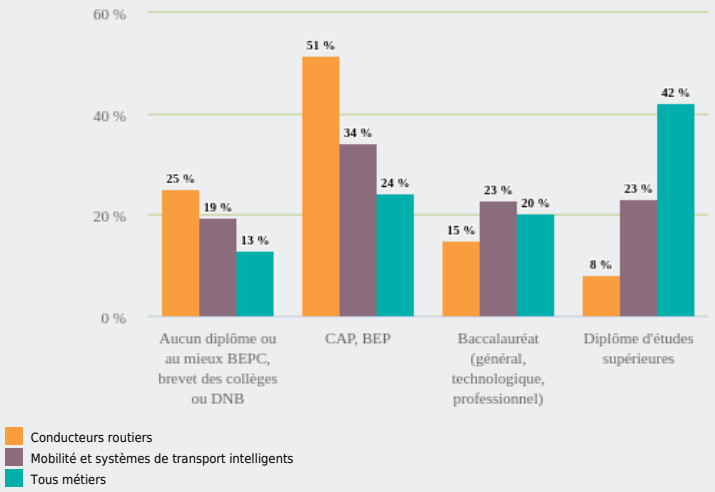

LES PERSONNES EXERÇANT CE MÉTIER PAR DÉPARTEMENT

25,3 % des personnes exerçant ce métier se situent dans le département du Rhône (27,7 % tous métiers)

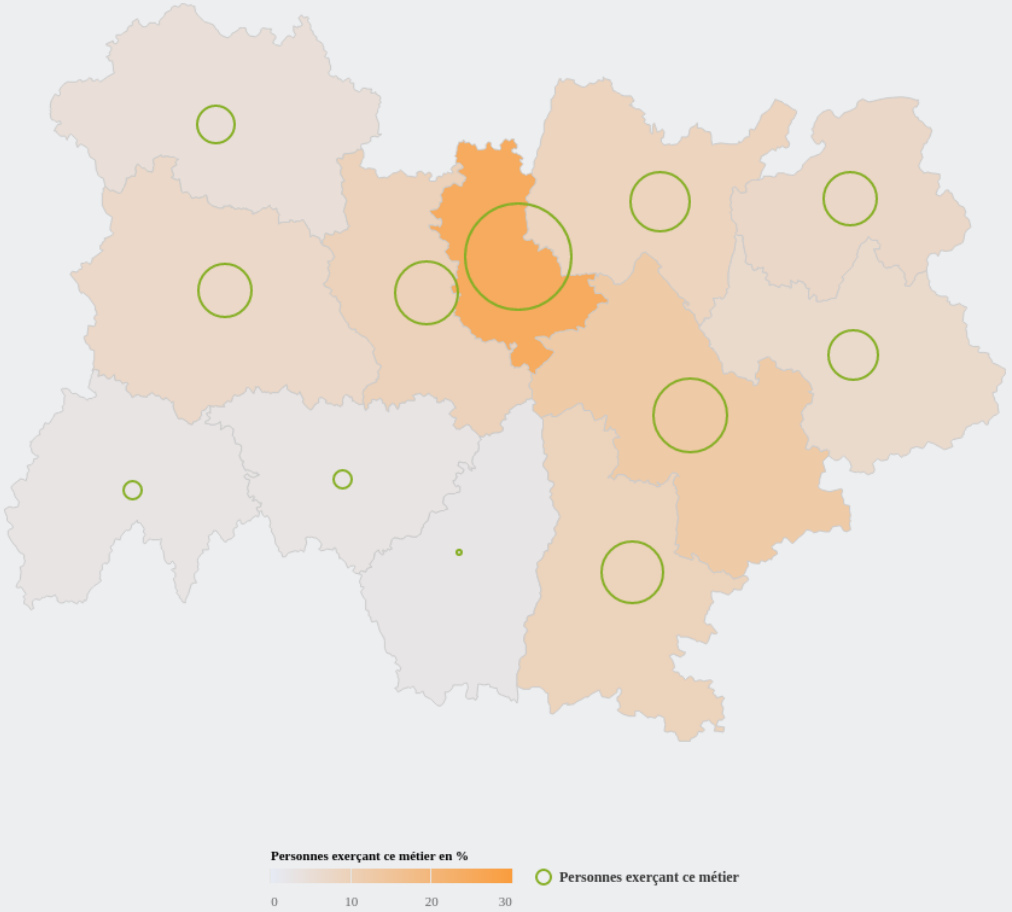

LES MÉTIERS À UN NIVEAU PLUS DÉTAILLÉ

90 % des personnes exerçant ce métier sont «Conducteurs routiers et grands routiers (salariés)»

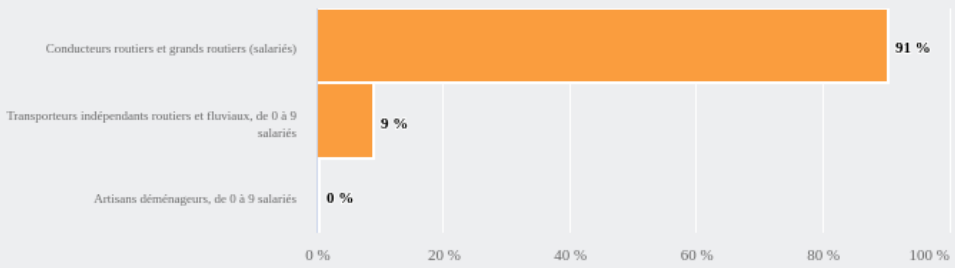

LES PUBLICS DU PIC EXERÇANT CE MÉTIER

- Conducteurs routiers
- Mobilité et systèmes de transport intelligents
- Tous métiers

Source : Insee – RP au lieu de résidence, RP au lieu de travail .