MÉTIERS

MÉTIERS DES DOMAINES D'EXCELLENCE (DOMEX)

CADRES DES RESSOURCES HUMAINES ET DU RECRUTEMENT

EMPLOI

QUI EXERCE CE **MÉTIER** EN RÉGION ?

L'ÂGE DES PERSONNES EXERÇANT CE MÉTIER

31 %
des personnes exerçant ce métier ont 50 ans ou plus

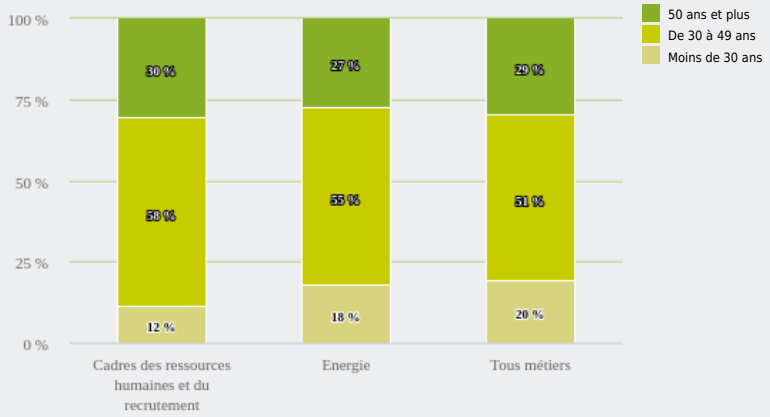

13 540
personnes exercent ce métier, soit
0,4 %
des emplois de la région en 2020

+ 57 %
d'emploi entre 2008 et 2020 dans ce métier
(+ 7 % tous métiers)

69 %
de femmes
(48 % tous métiers)

LE NIVEAU DE FORMATION DES PERSONNES EXERÇANT CE MÉTIER

88 %
des personnes exerçant ce métier ont un diplôme d'études supérieures

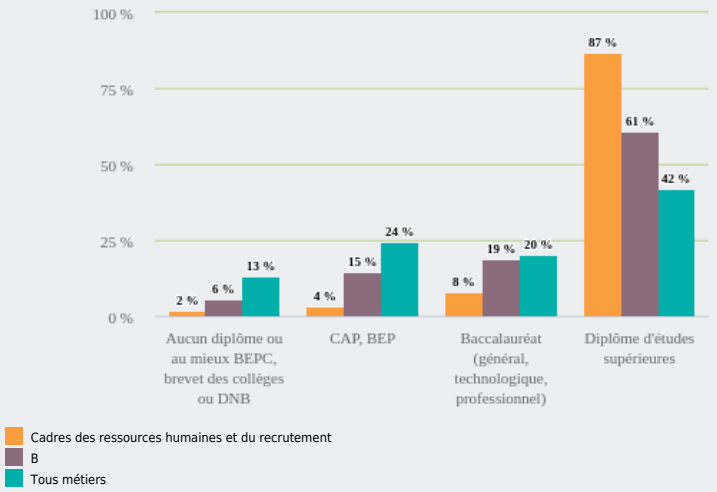

LES PERSONNES EXERÇANT CE MÉTIER PAR DÉPARTEMENT

49,5 % des personnes exerçant ce métier se situent dans le département du Rhône (27,7 % tous métiers)

LES MÉTIERS À UN NIVEAU PLUS DÉTAILLÉ

75 % des personnes exerçant ce métier sont «Cadres spécialistes des ressources humaines et du recrutement»

LES PUBLICS DU PIC EXERÇANT CE MÉTIER

- Cadres des ressources humaines et du recrutement
- B
- Tous métiers

Source : Insee – RP au lieu de résidence, RP au lieu de travail .