MÉTIERS

MÉTIERS DES DOMAINES D'EXCELLENCE (DOMEX)

VENDEURS EN GROS DE MATÉRIEL ET ÉQUIPEMENTS

EMPLOI

QUI EXERCE CE **MÉTIER** EN RÉGION ?

L'ÂGE DES PERSONNES EXERÇANT CE MÉTIER

23 %
des personnes exerçant ce métier ont 50 ans ou plus

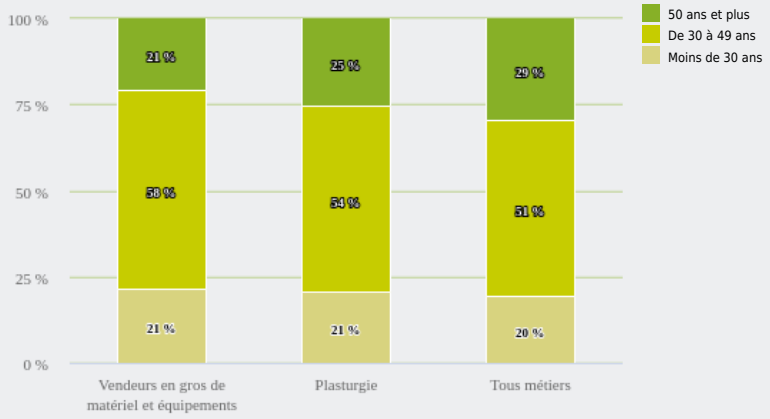

8 290
personnes exercent ce métier, soit
0,2 %
des emplois de la région en 2020

– 23 %
d'emploi entre 2008 et 2020 dans ce métier
(+ 7 % tous métiers)

71 %
de femmes
(48 % tous métiers)

LE NIVEAU DE FORMATION DES PERSONNES EXERÇANT CE MÉTIER

51 %
des personnes exerçant ce métier ont un diplôme d'études supérieures

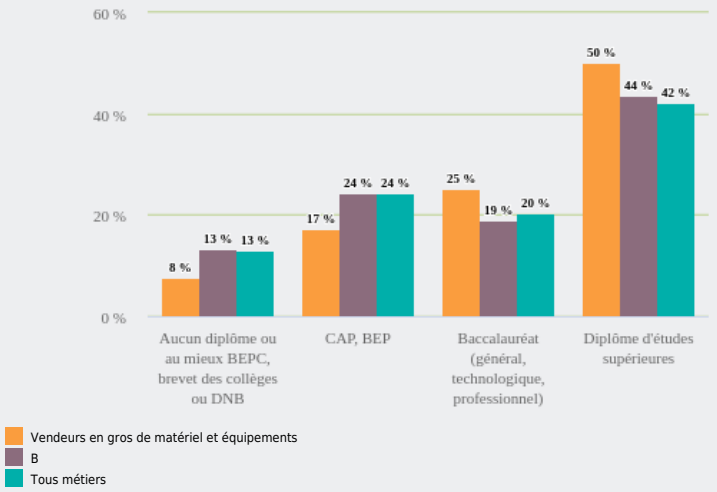

LES PERSONNES EXERÇANT CE MÉTIER PAR DÉPARTEMENT

28,1 % des personnes exerçant ce métier se situent dans le département du Rhône (27,7 % tous métiers)

LES MÉTIERS À UN NIVEAU PLUS DÉTAILLÉ

100 % des personnes exerçant ce métier sont «Vendeurs en gros de biens d'équipement, biens intermédiaires»

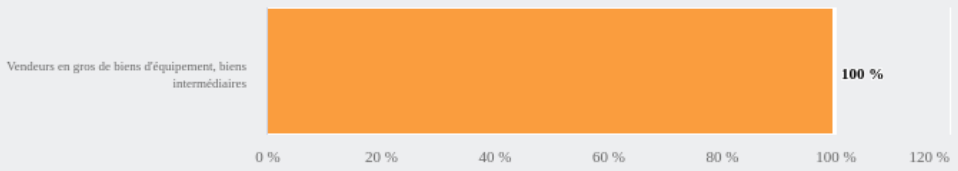

LES PUBLICS DU PIC EXERÇANT CE MÉTIER

- Vendeurs en gros de matériel et équipements
- B
- Tous métiers

Source : Insee – RP au lieu de résidence, RP au lieu de travail .